FESTA MAJOR BARCELONETA

2026

Del 25 de SETEMBRE al 4 D'OCTUBRE

Districte de Ciutat Vella

Fem la Barcelona de la teva vida

Benvolgudes veïnes i benvolguts veïns,

La Barceloneta s'acomiada de l'estiu i dona la benvinguda a la tardor amb una Festa Major plena de vida, ritme, colors i aromes mediterranis, sense deixar de banda el compromís social, la cooperació i la solidaritat d'un veïnat i un barri amb una identitat única.

Són moments de celebrar com només aquest indret mariner sou capaços de fer-ho, sortint als carrers i omplint-los de música, compartint moments amb familiars i amistats, i fent de l'alegria la vostra força i el vostre estendard.

Enguany, a més, tenim molt a festejar. Al febrer es commemoren els 275 anys d'història de la Barceloneta, una efemèride que ens recorda la força i la personalitat d'un barri que reivindica amb orgull la seva identitat marinera i popular i que vol mirar cap al futur sense perdre les seves arrels.

La Festa Major és una magnífica expressió d'aquest caràcter únic.
El pregó inaugural donarà el tret de sortida a un munt d'activitats per a totes les edats, amb la Cercavila del Canó, convertida en un dels actes més esperats pel públic infantil, les passejades amb els gegants Pep Barcelona i Maria la Néta, i fins i tot esports singulars com el campionat de Ta-ka-tà. A més, gaudirem d'una mostra de cultura popular on no poden faltar les havaneres. Sense oblidar els dinars i sopars a l'aire lliure.

Vull donar les gràcies a la Comissió de Festes, a les entitats i equipaments, i a totes les persones voluntàries que, amb el seu esforç i dedicació, fan créixer, any rere any, aquestes festes plenes de tradició, diversió i pluralitat. Gràcies per permetre'ns consolidar lligams, enfortir vincles i renovar dia a dia una convivència basada en el respecte i en la diversitat.

Durant aquests dies tan especials, convido als barcelonins i barcelonines a visitar aquest barri singular, patrimoni viu de la nostra ciutat, a gaudir de forma cívica de la seva essència i, a descobrir, de primera mà, com es viu, es balla i se sent la Festa Major al barri de la Barceloneta.

Visca la Festa Major!

Visca la Barceloneta!

Jaume Collboni Cuadrado

L'Alcalde de Barcelona

Benvolgudes veïnes i benvolguts veïns,

Arriba un dels moments més esperats de l'any: la Festa Major de la Barceloneta. Uns dies per omplir els carrers de vida, retrobar-nos amb els amics i la família, i gaudir junts d'un barri que sap com pocs mantenir viva la seva identitat i les seves tradicions.

A més, la cultura popular serà, un cop més, una de les grans protagonistes de la festa. Gegants, trabucaires, sardanes, correfocs, la desfilada d'estendards i destrals dels Cors de la Barceloneta, les havaneres, les orquestres, els concerts, les mostres de manualitats, les xerrades i els tallers adreçats als més petits ompliran el programa d'activitats per a tots els públics. Tampoc hi faltarà la tradicional degustació de la bomba de la Barceloneta, un dels símbols gastronòmics més estimats del barri.

També sortirà al carrer el nostre comerç de proximitat, una part essencial de la vida del barri, que contribueix cada dia a fer de la Barceloneta un lloc viu, proper i amb personalitat pròpia.

M'agradaria aprofitar aquestes línies per donar les gràcies a totes les entitats del barri, i, també a la Comissió de Festes de la Barceloneta, que amb el seu compromís i la seva energia fan possible una festa oberta, participativa i pensada per a tothom.

També vull reconèixer el veïnat de la Barceloneta, perquè la força d'aquesta festa neix de la participació de la seva gent. La Festa Major és un reflex de qui sou: un barri actiu, orgullós, solidari i amb una gran capacitat de fer comunitat.

Us animo a sortir al carrer, a participar en les activitats i a gaudir intensament d'aquests dies tan especials.

Molt bona Festa Major a tothom!

Albert Batlle i Bastardas
Regidor de Ciutat Vella

GAUDEIX D'UNA FESTA MAJOR ACCESSIBLE, SOSTENIBLE, LLIURE DE VIOLÈNCIES MASCLISTES

LLIURE DE VIOLÈNCIES MASCLISTES

Creant espais segurs, lliures de conductes ni agressions de cap mena on totes puguem gaudir sense por de la Festa Major del nostre barri.

SOSTENIBLE

Molt més conscienciada amb la sostenibilitat, la gestió dels residus que generem i la cura pel medi ambient.

ACCESSIBLE

Treballem per una festa més inclusiva amb espais pensats per a totes les persones, fomentant la convivència, tenint cura de l'ús dels espais i el descans.

LLEGENDA DE LES ACTIVITATS:

Activitats infantils i familiars
Tallers, jocs, espectacles infantils, animació, activitats inclusives per a totes les edats.

Activitats culturals i tradicionals
Cultura popular, cercaviles, gegants, castellers, sardanes, exposicions, patrimoni i memòria del barri.

Activitats musicals i espectacles
Concerts, PDs, actuacions en directe, dansa, teatre i altres propostes escèniques.

Activitats comunitàries i participatives
Àpats populars, trobades veïnals, activitats d'entitats, espais de participació i cohesió social.

Activitats esportives i de lleure
Torneigs, activitats físiques, jocs a l'espai públic, competicions i propostes de dinamització activa.

DIJOUS, 17

BARCELONETA RESIDENTS I PRESENTACIÓ DEL CARTELL GUANYADOR

19.00 h
Lloc: pl. dels Escacs (davant del Centre Cívic Barceloneta)

23a edició de l'exposició d'artistes de la Barceloneta o amb especial relació amb el barri.

Exposició col·lectiva de fotografia, pintura, gravat, escultura, il·lustració i altres disciplines

Artístiques. Actuació d'Acoustic Guiri (swing)

La mostra acollirà els cartells participants en el concurs de cartells de la Festa Major de La

Barceloneta 2026.

Organitza: Comissió de Festes de la Barceloneta i Centre Cívic Barceloneta

DIVENDRES, 25

LA SECCIÓ MUNTADA A LA FESTA MAJOR DE LA BARCELONETA

11.00 a 13.00 h
Lloc: plaça Poeta Boscà

Descobreix el dia a dia de la Unitat Muntada. Com cuiden, alimenten i entrenen els cavalls.

Organitza: Guàrdia Urbana de Barcelona

STREET MARKET

12.00 a 20.30 h
Lloc: Port Vell

Els comerços del barri mostren els seus millors productes a la fira dels artesans.

Organitza: ACIB

Col·labora: Comissió de Festes de la Barceloneta

RUTA GUIADA "LA BARCELONETA: MEMÒRIA HISTÒRICA I SOCIAL D'UN BARRI REIVINDICATIU"

17.00 a 18.30 h
Lloc: Casa de la Barceloneta 1761 (c. de Sant Carles, 6)

La ruta recorda lluites històriques del moviment obrer, de l'antifeixisme, de l'antiracisme, de les mobilitzacions veïnals i per la igualtat de gèneres. Visitarem espais d'interès cultural i social, tant actuals com desapareguts.

Places limitades.
Cal inscripció prèvia a:
info@casabarceloneta1761.cat /
93 688 49 56

Organitza: Casa de la Barceloneta 1761

Col·labora: OEPB (Organització d'Estibadors Portuaris de Barcelona)

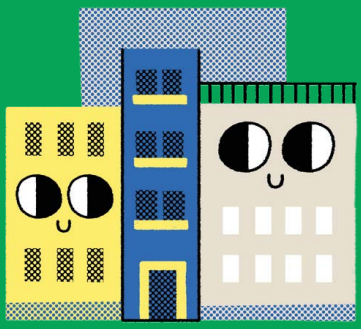

Quan cuides la Barceloneta, cuides Barcelona.

mantingues nets els carrers

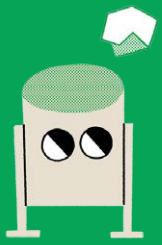

recull el que el teu gos embruta

pixa on toca

fes servir bé els contenidors

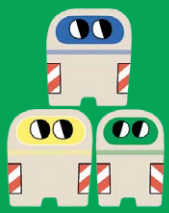

Sancions de fins a 3.000 € per combatre l'incivisme.

PLA ENDREÇA

barcelona.cat/plaendreça

DIVENDRES, 25

PREGÓ DE FESTA MAJOR

19.00 a 22.00 h
LLoc: pl. de la Barceloneta

19.00 h Presentació de l'acte per part de Ma Luisa Mera (wisa)

19.10 h Arribada i ball de gegants de la Barceloneta

19.25 h Entrega del Canó de plata per part de la AV. Barceloneta

19.45 h Pregonera 2026: Paula Leitón, reconeguda waterpolista del CNAB i medallista Olímpica.

20.10 h Parlaments

20.25 h Ball i sortida dels gegants de la Barceloneta

20.35 h Concert de Ravals Band i refrigeri (a càrrec de la Fundació Costa Este)

Organitza: Comissió de Festes de la Barceloneta

Col·labora: Centre Cívic Barceloneta, AV. Barceloneta, CNAB, CF Barceloneta, Assoc.Geganters, G.B. de la Barceloneta, Fundació Costa Este

CONCERT DE FESTA MAJOR

17.30 a 18.30 h
Lloc: c. Felícia Fuster i Viladecans, 8

Concert de Festa Major amb l'actuació de Zoe & The Longplay Band

Organitza: Biblioteca de la Barceloneta - La Fraternitat

FESTA MAJOR AL CARRER BALUARD

18.30 a 03.00 h
Lloc: c. Baluard (c. Pepe Rubianes i Emília Llorca)

18.30 a 20.00 h Concert Combo la brava

20.00 a 22.00 h DJ Juli

23.00 a 00.30 h Concert amb banda musical

00.30 a 03.00 h DJ Juli i Xisquet el terrible

Organitza: Associació Cultural del carrer Baluard

ACTE DE PRESENTACIÓ DE LA GEGANTA GITANA "LA DOLORES"

19.00 a 21.00 h
Cercavila Itinerant: c. Pescadors (entre c. Pepe Rubianes i c. Emília Llorca i Martín), c. Pepe Rubianes, c. Salamanca, c. Sant Carles, Font de Carmen Amaya, on es farà una ofrena en homenatge i respecte a la bailaora.

Parlaments i una petita sorpresa a ritme de rumba. Ball de la geganta Dolores.

Tot seguit, el recorregut continuarà pels carrers Andrea Dòria i Poeta Boscà, passant per c. Miquel de Pedrola i Alegre, c. Pepe Rubianes

Organitza: Associació Gitana de la Barceloneta

Col·labora: AV. Barri Mariner Barceloneta

DISSABTE, 26

TORNEIG DE PETANCA I DOMINÓ

10.00 a 14.00 h
Lloc: Platja del Somorrostro

Vine a gaudir d'una jornada de convivència, diversió i competició en bon ambient.

Organitza: Centre d'esports de la platja

FESTA INFANTIL – INFLABLES

11.00 a 14.00 h
Lloc: Passeig Salvat Papasseit

Festa d'inflables i activitats per als més petits

Organitza: Comissió de Festes de la Barceloneta

Col·labora: Centre Cívic de la Barceloneta, Caprabo

JORNADA BARCELONETA URBANA

11.00 a 21.30 h
Lloc: parc de la Barceloneta i pl. Escacs

11.00 a 20.00 h Parc de la Barceloneta. Trobada d'artistes muralistes i grafiters a la vora del mar. Coordina Turkesa. El mur del Parc de la Barceloneta pren vida amb colors, traços i missatges. Un dissabte d'art urbà, expressió lliure i comunitat creativa.

12.00 h Davant el Centre Cívic Barceloneta. Octavi de la Iglesia presenta: ¡Estamos grabando! Un assaig obert d'una peça de teatre de carrer on els límits entre la realitat i la ficció es difonen per explorar aspectes de la condició humana.

16.00 a 21.30 h RED LINE. Parc de la Barceloneta. 16a edició del campionat de Breakdance. 2 vs 2 Breaking . Presentem la 16a edició del campionat de breaking Redline, on podrem gaudir dels millors ballarins i ballarines de Breaking. Categories infantil, dona i general.

Organitza: Centre Cívic Barceloneta

Col·labora: Turkesa – Associació El Generador

STREET MARKET

12.00 a 20.30 h
Lloc: port Vell

Els comerços mostren els seus millors productes a la fira dels artesans.

Organitza: ACIB

Col·labora: Comissió de Festes de la Barceloneta

FESTA MAJOR AL CARRER BALUARD

12.00 a 02.00 h
Lloc: c. Baluard
(c. Pepe Rubianes i Emília Llorca)

12.00 a 14.00 h Vermut i Rumba amb D'estraperlo

20.30 a 22.30 h Sopar de germanor

22.30 a 02.00 h Concert amb orquestra Aquarium

Organitza: Associació Cultural del carrer Baluard

DEGUSTACIÓ DE PRODUCTES PESQUERS

18.00 a 21.00 h
Lloc: moll de pescadors

Degustació de productes pesquers i begudes

Organitza: Confraria de Pescadors de Barcelona

CANTADA D'HAVANERES MEMORIAL PEPE VILCHES

19.00 a 21.00 h
Lloc: pl. de la Barceloneta

Tradicional cantada d'havaneres en record de Pepe Vilches, amb el tradicional rom cremat.

Organitza: Comissió de Festes de la Barceloneta

Col·labora: Centre Cívic Barceloneta

FESTA JOVE

22.00 a 02.00 h
Lloc: pl. Barceloneta

Festa jove amb PD

Organitza: Comissió de Festes de la Barceloneta

Col·labora: AFAS de Centres Escolars de la Barceloneta, Shoko

DIUMENGE, 27

JOCS INFANTILS D'AVENTURA

11.30 a 13.30 h
Lloc: pl. d'Antoni Genescà i Corominas

Adreçat a infants de 3 a 10 anys.

Organitza: Comissió de Festes de la Barceloneta

Col·labora: CEM Claror Marítim i AV. Habitatges de la Barceloneta

STREET MARKET

12.00 a 20.30 h
Lloc: Port Vell

Els començos del barri mostren els seus millors productes a la fira dels artesans.

Organitza: ACIB

Col·labora: Comissió de Festes de la Barceloneta

FESTA MAJOR AL CARRER BALUARD

12.00 a 21.00 h
Lloc: c. Baluard
(c. Pepe Rubianes i Emília Llorca)

12.00 a 14.00 h Botifarrada amb música

18.00 a 21.00 h Playbacks. Puja a l'escenari i demostra el teu talent interpretant les teves cançons preferides.

Organitza: Associació Cultural del carrer Baluard

GÒSPEL

19.00 a 21.00 h
Lloc: pl. Barceloneta

Mostra de música coral inspirada en la tradició gòspel, plena d'expressivitat i sensibilitat artística.
A càrrec de Little light gòspel choir.

Organitza: Comissió de Festes de la Barceloneta

DILLUNS, 28

RUTA HISTÒRICA PER LA BARCELONETA

11.00 a 13.30 h
Lloc: Casal Cívic i Comunitari Barcelona – Barceloneta (c. Baluard, 28)

Itinerari: c. Baluard, 28, pg. Joan de Borbó, pl. del Mar, pl. Rosa dels Vents i pg. Trencaones.

Les inscripcions es faran a partir del 14 de setembre al Casal Cívic i Comunitari Barceloneta.

A càrrec de: Carmen Núñez / Activitat gratuïta, places limitades.

Cal inscripció prèvia a: cc.barcelonabarceloneta@gencat.cat / 932 21 67 16

Organitza: Casal Cívic i Comunitari Barcelona – Barceloneta

JOCS SOBREDIMENSIONATS

16.30 a 19.30 h
Lloc: pl. Poeta Boscà

Vine a compartir una estona divertida amb nosaltres! Omplirem l'espai amb jocs sobredimensionats perquè els infants juguin, descobreixin i s'ho passin d'allò més bé en companyia.

Organitza: Casal Cívic i Comunitari Barcelona - Barceloneta i Casal Cívic i Comunitari Barcelona – Ample

TARDA DE JOCS DINAMITZATS

17.00 a 19.00 h
Lloc: pl. d'Antoni Genescà i Coromines

Una tarda per divertir-se, compartir i passar-ho bé amb diferents jocs dinamitzats i premis per als guanyadors. T'hi esperem!

Organitza: Casal de la Gent Gran de la Mediterrània

JOCS DE TAULA

18.00 a 22.00 h
Lloc: c. Baluard (entre c. Pepe Rubianes i Emília Llorca)

Posa a prova la teva estratègia, habilitat i enginy amb una selecció de jocs per compartir una estona divertida amb família i amics.

Organitza: Associació Cultural del carrer Baluard

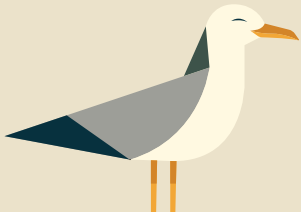

DIMARTS, 29

ESPECTACLE DE CIRC I VISITA DEL CANÓ A LES ESCOLES

10.00 a 11.30 h
Lloc: Parc de la Barceloneta

Espectacle de circ Back2Classics, a càrrec de la companyia Planeta Trampolí i visita del Canó i del General Lagarto a les escoles per als més petits. Activitat adreçada a les escoles de primària del barri.

Organitza: Equipament Infantil Barceloneta

Col·labora: Comissió de Festes de la Barceloneta

TARDA DE DONACIONS

17.00 a 21.00 h
Lloc: Centre Cívic Barceloneta (c. de la Conreria, 1)

Donació de sang i recollida d'aliments.

Organitza: Comissió de Festes de la Barceloneta

Col·labora: Banc de Sang, Església Evangèlica, Firaires de Barcelona i Centre Cívic Barceloneta

OFRENA FLORAL I MISSA

17.30 a 20.15 h
Lloc: Església Sant Miquel

Ofrena floral i missa en honor a Sant Miquel, patró de la Barceloneta.

Organitza: Comissió de Festes de la Barceloneta

Col·labora: Església Sant Miquel

L'ECOPAGÈS: QUE L'ALIMENTACIÓ ECOLÒGICA T'ACOMPANYI

18.00 a 18.45 h
Lloc: pl. d'Antoni Genescà i Coromines

L'Ecopagès arriba amb un espectacle participatiu i ple d'humor que convida petits i grans a descobrir el món dels aliments ecològics. A través de preguntes enginyoses i de jocs, desmuntarà alguns dels mites més estesos sobre l'ecologia i la sostenibilitat mentre reflexionem sobre allò que mengem. Una proposta familiar, divertida i educativa. També hi haurà berenar!

Organitza: Aula Ambiental de Ciutat Vella amb el suport de Pla de Barris

Col·labora: A càrrec de Rufi Rodríguez (una proposta d'Associació Vida Sana i Xamec).

ACTUACIÓ INFANTIL I BERENAR

18.00 a 20.00 h
Lloc: c. Baluard (entre c. Pepe Rubianes i c. Emília Llorca)

Una tarda plena de diversió per als més petits, amb espectacle infantil i berenar per compartir una bona estona.

Organitza: Associació Cultural del carrer Baluard

SOPAR DE GALA DE LA GENT GRAN

19.00 a 23.00 h
Lloc: Pistes de la Maquinista (pg. de Salvat Papasseit, 45)

Espectacle del casal i sopar amb ball per a la gent més gran del barri.

Organitza: Comissió de Festes de la Barceloneta

Col·labora: AECV, Casal Gent Gran Mediterrània, Escola Alexandre Galí, Shoko

DIMECRES, 30

TALLERS DE CULTURA

17.00 a 19.00 h
Lloc: pl. Poeta Boscà

Diferents tallers de cultura tradicional

Organitza: Comissió de Festes de la Barceloneta

Col·labora: Diables i diablesses de la Barceloneta, Gegants de la Barceloneta, Grup Sardanista Barceloneta i Taller d'Història.

CONTA CONTES I XOCOLATA

18.00 a 20.00 h
Lloc: c. Baluard (entre c. Pepe Rubianes i c. Emília Llorca)

Vine a gaudir d'històries plenes de màgia i imaginació, acompanyades d'una bona tassa de xocolata.

Organitza: Associació Cultural del carrer Baluard

PROJECCIÓ DE "TIMBALAYE".

19.00 a 20.00 h
Lloc: Centre Cívic Barceloneta (c. de la Conreria, 1-9)

Projecte documental, en procés, sobre la música cubana dirigit per Lucian Segura.

Organitza: Centre Cívic Barceloneta

DIJOUS, 1

JORNADA DE NETEJA DE LA PLATJA DE SANT MIQUEL

09.30 a 12.00 h
Lloc: platja Sant Miquel

Taula plàstic 0 amb la Festa Major! Neteja de la platja de Sant Miquel amb les escoles i instituts

Organitza: Taula de Plàstic 0

Col·labora: Centres educatius de la Barceloneta

UN MÓN DE CONTES: CONTES DE ROMANIA DE "L'ÚLTIMA, ASSOCIACIÓ CULTURAL"

17.30 a 18.15 h
Lloc: Centre Cívic Barceloneta (c. de la Conreria, 1)

Contes multisensorials per promoure la cultura i el diàleg intercultural. Edat recomanada de 3 a 5 anys.

Organitza: Barceloneta Diversa

FESTA MAJOR AL CARRER BALUARD

18.00 a 23.00 h
Lloc: c. Baluard (entre c. Pepe Rubianes i c. Emília Llorca)

Vine a compartir una estona divertida amb família i amics, gaudint d'una selecció de jocs per a totes les edats.

18.00 a 19.00 h Jocs tradicionals al carrer

19.00 a 20.00 h Mini disco temática

Organitza: Associació Cultural del carrer Baluard

EL SENSELLERISME A LA BARCELONETA, REALITAT I REPTE DEL NOSTRE BARRI

18.30 a 19.30 h
Lloc: Biblioteca la Barceloneta - La Fraternitat (c. Felícia Fuster i Viladecans, 8)

Una taula rodona per reflexionar i dialogar sobre la realitat del sensellarisme a la Barceloneta. Comptarem amb la participació de professionals, entitats i veïnat per compartir experiències i analitzar els reptes actuals.

Organitza: Projecte Sostre

Col·labora: Biblioteca la Barceloneta - La Fraternitat. Santa Lluïsa de Marillac; A UN@ Barceloneta

INICI DE LA FESTA AL CARRER DEL MAR

20.00 a 23.00 h
Lloc: c. del Mar (entre c. Pepe Rubianes i c. Emília Llorca)

Inici de la festa al carrer Mar amb el pregó, seguit d'un sopar popular i una actuació musical.

Organitza: Amics del Mar de la Barceloneta

TEATRE ICÒNIC: CABARET DRAGLIVE SHOW

21.00 a 23.00 h
Lloc: c. Pescadors (entre c. Pepe Rubianes i c. Emília Llorca)

Espectacle de cabaret format teatre amb cançons i show.

Organitza: Comissió de Festes del carrer Pescadors

BARCELONA LLIURE D'AGRESSIONS SEXISTES

Si has viscut alguna agressió i necessites suport, pots contactar amb:

إذا تعرضتي لأي عدوان وتحتاجين إلى مساعدة، فاتصلي بالرقم:

আপনি যদি কোনো আগ্রাসন অনুভব করেন এবং সাহায্যের প্রয়োজন হয়, যোগাযোগ করুন:

Kung nakakaranas ka ng anumang karahasan at kailangan mo ng tulong, tumawag sa:

اگر آپ پر کسی قسم کا تشدد کیا گیا ہے اور آپ کو مدد کی ضرورت ہے تو رابطہ کریں:

112

رقم الطوارئ	জরুরী ফোন নম্বর	TELÈFON D'EMERGÈNCIES	Numero ng teleponong pang-emergency	ہنگامی ٹیلیفون

Atenció 24 hores, 365 dies

خدمة على مدار 24 ساعة و365 يوم

24 ঘন্টা এবং 365 দিন উপলব্ধ

24 na oras at 365 araw na paglilingkod sa publiko

24 گھنٹے، 365 دن مدد

900 900 120

لمكافحة العنف ضد المرأة	যৌনতাবাদী সহিংসতার বিরুদ্ধে	CONTRA LA VIOLÈNCIA MASCLISTA	Kontra sa karahasan ng kalalakihan	خواتین پر تشدد کے خلاف

Atenció 24 hores, 365 dies l'any, en 124 idiomes
Confidencial i gratuït

خدمة على مدار 24 ساعة، 365 يومًا في السنة، بـ 124 لغة
سرية ومجانية

24-ঘন্টা পরিষেবা, বছরে 365 দিন, 124টি ভাষায়
গোপনীয় এবং বিনামূল্যে

Paglilingkod sa publiko nang 24 na oras, 365 araw sa isang taon, sa 124 na wika

Kumpidensyal at walang bayad

24 گھنٹے، سال کے 365 دن، 124 زبانوں میں مدد
رازدارانہ اور مفت

#BCNantimasclista

DIVENDRES, 2

OBRIM L'SPA AL BARRI

16.00 a 22.30 h
Lloc: CEM Marítim
(pg. Marítim de la Barceloneta, 33)

Obrirem un formulari d'inscripció al nostre web perquè el veïnat pugui inscriure's i gaudir de la nostra zona Talassa i de l'spa.

Les reserves es faran en franges de 90 minuts i, a cada franja, hi podran accedir un màxim de 10 persones.

Organitza: Claror Marítim

RUTA GUIADA "LA BARCELONETA: MEMÒRIA HISTÒRICA I SOCIAL D'UN BARRI REIVINDICATIU"

17.00 a 18.30 h
Lloc: Casa de la Barceloneta 1761
(c. de Sant Carles, 6)

Recorregut per la Barceloneta per donar a conèixer la seva memòria col·lectiva a través d'indrets importants per a la gent del barri.

La ruta recorda lluites històriques del moviment obrer, de l'antifeixisme, de l'antiracisme, de les mobilitzacions veïnals i per la igualtat de gèneres. Visitarem espais d'interès cultural i social, tant actuals com desapareguts.

Places limitades.

Cal inscripció prèvia a:
info@casabarceloneta1761.cat /
93 688 49 56

Organitza: Casa de la Barceloneta 1761

Col·labora: OEPB (Organització d'Estibadors Portuaris de Barcelona)

EL CASAL SURT AL CARRER!

17.00 a 19.00 h
Lloc: pl. dels Escacs (davant del Centre Cívic Barceloneta)

Activitats, Jocs i Tallers per a infants i adolescents.

Organitza: Equipament Infantil Barceloneta

FESTA MAJOR AMB LA SARDINETA

17.30 a 02.00 h
Lloc: c. Atlàntida/pg. Marítim

17.30 a 18.30 h Ritmes llatins amb Paula Bastida

18.30h a 20.30 h BCNswing: concert i ball

22.30 a 00.00 h Concert d'Alma de Boquerón

00.00 a 01.30 h DJ La Niña Mai. Salsa

01.30 a 02.00 h Música de tancament

Organitza: La Sardineta

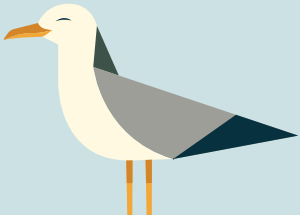

DIVENDRES, 2

FESTA MAJOR AL CARRER PESCADORS

18.00 a 01.30 h
Lloc: c. Pescadors (entre c. Pepe Rubianes i c. Emília Llorca)

18.00 h Xocolatada. Fins a esgotar existències!

22.00 a 22.20 h Pregó d'inici de la FM del carrer Pescadors

22.30 a 01.30 h Nit de ball amb Maitukarem i PD

Organitza: Comissió de Festes del carrer Pescadors

POSIDÒNIA GREEN FESTIVAL

18.00 a 01.00 h
Lloc: pl. Hilari Salvadó

18.00 h Obertura del Village: Orientar al CamBio

21.00 a 22.00 h *El Parlament del Mar* — conversa i ciència ciutadana, MINKA i biodiversitat marina

22.15 a 23.15 h Concert de: Miss Floristan

23.30 a 01.00 h Concert de: Balkumbia

Organitza: Posidònia Green Project

Col·labora: ICM–CSIC, Centre de la Platja, Aula Ambiental, Centre Cívic Barceloneta, Xarxa Barcelona+Sostenible i entitats del barri

TARDA DE NOUS TALENTS

19.00 a 00.30 h
Lloc: pl. Poeta Boscà

19.00 a 20.00 h Ingrid Aceituno

20.00 a 21.00 h Saxo Seguro

22.30 a 00.30 h Sessió de Rumba a càrrec de Arsa Rumba

Organitza: Comissió de Festes de la Barceloneta

FESTA MAJOR AL CARRER DEL MAR

19.00 a 01.00 h
Lloc: c. Del Mar (entre c. Pepe Rubianes i c. Emília Llorca)

19.00 a 20.00 h Sopar Tradicional Català amb Amics del Mar. Hi haurà escalivada i bull blanc i negre.

20.00 a 01.00 h Música al carrer

Organitza: Amics del Mar de la Barceloneta

CORREFOC DEL CANÓ

19.15 a 22.00 h
19.15 a 19.45 h Tabalada del Canó

Itinerari: c. Pizarro, c. Baluard, c. Maquinista, pl. Pompeu Gener, pg. Salvat Papasseit, c. de la Conreria.

20.00 a 22.00 h Correfoc del Canó

Itinerari: Passeig Marítim de la Barceloneta (cantonada Andrea Dòria), c. Pepe Rubianes, pg. Joan de Borbó i pl. Barceloneta.

Organitza: Diables i diablesses de la Barceloneta

Col·labora: Comissió de Festes de la Barceloneta, Colla de diables de Sant Antoni i Diables de la Colònia Güell

"TARDEO" MUSICAL

20.00 a 23.00 h
Lloc: c. Baluard (entre c. Pepe Rubianes i c. Emília Llorca)

Organitza: Associació Cultural del carrer Baluard

DISSABTE, 3

GALEJADA TRABUCAIRE

09.00 a 10.00 h
Lloc: pl. Barceloneta

Recorregut: pl. Barceloneta, pg. Joan de Borbó, c. Pepe Rubianes, pg. Marítim de la Barceloneta, c. Andrea Dòria, pl. Poeta Boscà, c. Escuder i pl. Barceloneta.

Tradicional despertada de FM amb els trabucaires d'en Perot Rocaguinarda.

Advertiment: Es recomana al públic assistent utilitzar mesures de protecció auditives.

Organitza: Comissió de Festes de la Barceloneta

Col·labora: Associació trabucaires d'en Perot Rocaguinarda

OBRIM L'SPA AL BARRI

09.30 a 20.30 h
Lloc: CEM Marítim
(pg. Marítim de la Barceloneta, 33)

Obrirem un formulari d'inscripció al nostre web perquè el veïnat pugui inscriure's i gaudir de la nostra zona Talassa i de l'Spa.

Les reserves es faran en franges de 90 minuts i, a cada franja, hi podran accedir un màxim de 10 persones.

Organitza: Claror Marítim

OPENPRBB 2026 - JORNADA DE PORTES OBERTES

09.30 a 14.30 h
Lloc: PRBB c. Doctor Aiguader, 88 (accés pl. Charles Darwin)

S'obriran més de 1.000 places de visites guiades al PRBB per conèixer millor aquesta infraestructura científica. Cadascuna de les rutes que es faran en paral·lel inclourà dos laboratoris o unitats de serveis cientificotècnics. Els visitants coneixeran alguns projectes destacats explicats de primera mà pel personal investigador que els porta a terme.

Es requerirà una inscripció prèvia en línia que estarà disponible l'última setmana de setembre al nostre web, però també hi haurà places disponibles el mateix dissabte.

Activitat per a adults i adolescents a partir de dotze anys acompanyats.

Organitza: Parc de Recerca Biomèdica de Barcelona

Col·labora: Centres de recerca del PRBB

CERCAVILA DEL CANÓ

10.00 a 13.00 h
Lloc: pl. Barceloneta

Recorregut: pl. Barceloneta, c. Sant Miquel, c. Maquinista, c. Atlàntida, c. Ginebra, c. Baluard, c. de Sant Carles, c. de la Conreria, c. d'Andrea Dòria, c. del Dr. Giné i Partagàs, c. Pepe Rubianes, c. Mar, c. Pepe Rubianes, pg. Joan de Borbó, c. d' Emília Lloca Martín, c. de Meer, c. de Miquel Pedrola i Alegre, pl Poeta Boscà, c. Atlàntida, c. Maquinista, pl. de Pompeu Gener.

Senyor Rector, volem el canó! Cercavila familiar del tradicional Canó de la Barceloneta, un dels actes més emblemàtics de la Festa Major.

Organitza: Comissió de Festes de la Barceloneta

GIMCANA

10.00 a 14.00 h
Llocs: pl. Poeta Boscà (punt de sortida) i recorregut itinerant per les entitats i comerços del barri.

Activitat familiar oberta a tots els públics. Els participants, en grups de mínim 3 persones (amb almenys una persona adulta), recorreran diferents espais del barri, entre entitats i comerços, superant proves i responent preguntes sobre la història de la Barceloneta. Caldrà inscripció prèvia (seguiu les XXSS de la Comissió de Festes de la Barceloneta, @comissio_festes_barceloneta.)

Organitza: Comissió de Festes de la Barceloneta

DISSABTE, 3

TAKATÀ

11.00 a 14.00 h
Lloc: platja del Somorrostro

Takatà, l'esport tradicional de la Barceloneta. Vine a descobrir i gaudir d'aquest joc emblemàtic del barri, símbol de la seva identitat i de la seva història popular.

Organitza: Centre d'esports de la platja

MOSTRA DE MANUALITATS

11.00 a 20.30 h
Lloc: pg. Marítim de la Barceloneta (davant del parc de la Barceloneta)

Mostra variada de manualitats fetes per les dones de GAMAR - Espai sense alcohol.

Organitza: GAMAR - Espai sense alcohol

SALSALONETA

11.00 a 01.00 h
Lloc: pl. del Mar

11.00 a 14.00 h Salsaloneta: Tallers de ball

16.30 a 18.00 h Shows

18.00 a 18.30 h Homenatge i exhibició

21.00 a 22.30 h Concert orquestra Guagua&Co

22.30 a 01.00 h PD

Organitza: Salsaloneta

DJ MARC CASTRELO

11.00 a 14.00 h
Lloc: Parc de la Barceloneta

Música urbana

Organitza: GAMAR - Espai sense alcohol

POSIDÒNIA GREEN FESTIVAL

10.00 a 01.00 h
Lloc: platja de la Barceloneta i pl. Hilari Salvadó

10.00 a 12.00 h Beach Cleanup a la platja de la Barceloneta

12.00 a 13.00 h Conversa amb ENFORCE: què ens expliquen les deixalles d'una platja?

18.00 h Reobertura del Village: Orientar al CamBio

20.30 a 21.30 h *Sharing Notes* — conversa pública: ciències, art, comunitat i oceà

21.45 a 23.00 h Concert de: Paula Peso

23.15 a 01.00 h Concert de: Samba Popular

Organitza: Posidònia Green Project

Col·labora: ICM–CSIC, Centre de la Platja, Aula Ambiental, Centre Cívic Barceloneta, Xarxa Barcelona+Sostenible i entitats del barri

BALLADA DE SARDANES

12.00 a 14.00 h
Lloc: pl. Poeta Boscà

Organitza: Agrupació sardanistes Barceloneta

Col·labora: Club Natació Atlètic Barceloneta i Comissió de Festes Barceloneta

LA BARCELONETA ÉS LA BOMBA

12.00 a 22.00 h
Lloc: Diversos restaurants de la Barceloneta

Celebrem la 6a edició de la Ruta Gastronòmica: La Barceloneta és la bomba. Apunta't al bombardeig, tastar-les totes tindrà premi! Trobareu la ruta a www.acib.cat.

Organitza: ACIB

Col·labora: Comissió de Festes de la Barceloneta

FESTA MAJOR AL CARRER PESCADORS

12.00 a 02.00 h
12.00 a 13.30 h Botifarrada
17.00 a 19.00 h Activitat Infantil amb jocs gegants

22.00 a 02.00 h Concert en directe amb Boris Michael i Wallatboy DJ .Concert en directe de música electropop i PD.

Lloc: c. Pescadors (entre c. Pepe Rubianes i c. Emília Llorca)

Organitza: Comissió de Festes del carrer Pescadors

Col·labora: AFQ Cooperativa

FESTA MAJOR AL CARRER DEL MAR

12.00 a 01.00 h
Lloc: c. del Mar (entre c. Pepe Rubianes i c. Emília Llorca)

12.00 a 14.30 h Vermut Musical. Vine a gaudir d'un bon vermut i l'actuació en directe d'un grup musical.

14.00 a 16.30 h Paella popular

19.00 a 01.00 h Música al carrer amb un grup musical i Sessió de PD.

Organitza: Amics del Mar de la Barceloneta

FESTA MAJOR AL CARRER BALUARD

12.00 a 21.00 h
Lloc: c. Baluard (c. Pepe Rubianes i Emília Llorca)

12.00 a 14.00 h Sardinada Popular

16.30 a 21.00 h Activitat per definir

Organitza: Associació Cultural del carrer Baluard

FESTA DE L'ESCUMA

13.00 a 14.00 h
Lloc: pl. Pompeu Gener

Organitza: Comissió de Festes de la Barceloneta

Col·labora: AV Habitatges de la Maquinista – La Barceloneta

Recomanacions i precaucions per als actes de foc

Per als participants:

- Quan participes en un acte de foc, **ets responsable del que fas i de la teva seguretat**, no assumeixis riscos innecessaris.
- **Obeeix en tot moment les indicacions** del servei d'ordre de l'organització, policia local i serveis sanitaris.
- **No barris el pas** del correfoc ni destorbis els participants.
- **No recullis ni manipulis les restes d'artificis** que no s'hagin cremat. Avisa l'organització.
- **No llencis aigua** sobre els participants, ni demanis als veïns i veïnes que en llencin.
- **No envaeixis l'espai** de l'espectacle i **respecta** les figures de foc, els seus portadors i els músics.
- **Porta vestuari adient**, millor de cotó, que tapi al màxim el cos i calçat tancat.
- Si per qualsevol circumstància **se us encén la roba**, **tireu-vos a terra i rodoleu** per apagar les flames. Sobretot, no correu, perquè les flames s'escamparien i serien més virulentes.
- **Protegeix-te** els **ulls** i posa't taps a les **orelles**.
- **No portis els infants a les primeres fileres** i no els deixis la mà en cap moment.
- Les **persones amb mobilitat reduïda eviteu les primeres fileres** de foc.
- **Assabenta't del recorregut** del correfoc, les **vies d'evacuació** i els punts d'**assistència sanitària**.
- Espera la comitiva del correfoc en carrers amples i, si és possible, **evita els taps de gent i les aglomeracions**.

DISSABTE, 3

FESTA MAJOR AMB LA SARDINETA

13.00 a 02.30 h
Lloc: c. Atlàntida/pg. Marítim

13.00 a 14.30 h Vermut Musical amb Chameleons (BCN Funk)

16.30 a 18.00 h Espectacle Infantil d'enginyeria sense fronteres
"Matito i el secret d'aigua".
Amb dos artistes, titellaire i músic.
Cia. Matito espectacle de titelles amb música en directe!!

18.00 a 20.00 h Taller de danses del Sud d'Itàlia amb Andrea de Siena. Taller vivencial per descobrir la pizzica i les tarantel·les del sud d'Itàlia

22.00 a 23.00 h Batucada del grup "La Candombera"

23.00 a 00.30 h Concert de Gnawa Vibrations

01.00 a 02.30 h DJ Soumeya. (Afro-house, electrònica experimental)

Organitza: La Sardineta

Col·labora: Chamaleons, Enginyeria Sense Fronteres (ESF)

MÚSICA EN VIU

17.00 a 21.00 h
Lloc: parc de la Barceloneta

17.00 a 19.00 h Concert d'acordions diatònics i panderetes. Trobada de cançons populars i tradicionals

19.00 a 21.00 h Raya Musica Indie. Música electropop.

Organitza: GAMAR - Espai sense alcohol

FOC BESTIAL. VERSOTS INFERNALS

19.00 a 23.00 h
Lloc: c. de la Conreria

Cercavila amb torxes: c. de la Conreria, c. Andrea Dòria, pl. Poeta Boscà, c. Miquel de Pedrola i Alegre

Correfoc: c. Pepe Rubianes, pg. Joan de Borbó i pl. de la Barceloneta

Lectura de versots i cremada final: pl. de la Barceloneta

Organitza: Geganters de la Barceloneta

Col·labora: Comissió de Festes de la Barceloneta.

TRIBUTS - YESTERDAYS

22.30 a 00.30 h
Lloc: pl. Poeta Boscà

Un viatge musical pels grans èxits dels anys 80 i 90.

Organitza: Comissió de Festes de la Barceloneta

SOPAR DE VEÏNS I MÚSICA

21.30 a 02.00 h
Lloc: pl. dels Escacs (davant del Centre Cívic Barceloneta)

21.30 a 23.00 h sopar de veïns. Sopar "de traje" amb música ambient.

23.00 a 02.00 h Música al carrer. Música amb PD.

Organitza: Comissió de Festes de la Barceloneta

Col·labora: Centre Cívic de la Barceloneta

DIUMENGE, 4

TROBADA D'ESTANDARDS DELS CORS DE LA BARCELONETA

11.00 a 18.00 h
Lloc: pl. Poeta Boscà

11.00 a 13.30 h Cercavila i ballada conjunta.

Itinerari: plaça del Poeta Boscà, c. Miquel Pedrola i Alegre, c. Meer, c. del Judici, c. del Mar, pl. de la Barceloneta, c. Sant Miquel, c Ginebra, pg. Joan Salvat Papasseit, c. Andrea Dòria, c. Atlàntida, c. Maquinista, c. Baluard.

14.00 a 18.00 h Trobada de germanor

Lloc: c. Dr. Giné i Partagàs

Organitza: Coordinadora de Grups Corals de la Barceloneta

Col·labora: Geganters de la Barceloneta

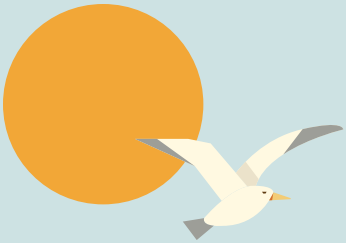

MOSTRA DE MANUALITATS

11.00 a 20.30 h
Lloc: pg. Marítim de la Barceloneta (davant del parc de la Barceloneta)

Mostra variada de manualitats per les dones de GAMAR - Espai sense alcohol

Organitza: GAMAR - Espai sense alcohol

LA BARCELONETA ÉS LA BOMBA

12.00 a 22.00 h
Lloc: Diversos restaurants de la Barceloneta

Celebrem la 6a edició de la Ruta Gastronòmica: La Barceloneta és la bomba. Apunta't al bombardeig, tastar-les totes tindrà premi! Trobareu la ruta a www.acib.cat.

Organitza: ACIB

Col·labora: Comissió de Festes de la Barceloneta

FESTA MAJOR AL CARRER PESCADORS

12.00 a 20.00 h
Lloc: c. Pescadors
(entre c. Pepe Rubianes i c. Emília Llorca)

12.00 a 13.00 h Cant Coral amb la Coral Mediterrània. Cançons populars, tradicionals catalanes i havaneres

14.00 a 17.00 h Paella
Adquireix el teu tiquet per la paella i celebrar el retrobament de les veïnes i les amistats del carrer pescadors

17.00 a 20.00 h Tarda de ball amb Miguel Jimenez

Organitza: Comissió de Festes del carrer Pescadors

FESTA MAJOR AL CARRER DEL MAR

12.00 a 23.00 h
Lloc: c. del Mar
(c. Pepe Rubianes i Emília Llorca)

12.00 a 14.30 h Vermut musical

14.30 a 16.30 h Àpat veïnal. Compartim una bona fideuada i el millor ambient en una trobada oberta a tot el veïnat

18.00 a 23.00 h Músics al carrer. Una sessió musical a càrrec de dos PD que faran vibrar el carrer amb una selecció de ritmes per gaudir, ballar i celebrar la Festa Major

Organitza: Amics del Mar de la Barceloneta

TXELL LAS HERAS QUINTET

17.00 a 19.00 h
Lloc: Parc de la Barceloneta

Concert de Rock català

Organitza: GAMAR - Espai sense alcohol

FI DE FESTA

19.00 a 22.00 h
Lloc: pl. Barceloneta

19.00 a 20.00 h Monòleg a càrrec de Pepi Labrador

20.30 a 22.00 h Sessió PD

Organitza: Comissió de Festes de la Barceloneta

Col·labora: Centre Cívic Barceloneta

ALTRES ACTIVITATS DURANT LA FESTA MAJOR

FIRA D'ATRACCIONS I CASETES D'ARTESANS

Lloc: Moll de la Barceloneta

Organitza: Gremi d'Industrials firaires de Barcelona i província.

Col·labora: Comissió de Festes de la Barceloneta

EXPOSICIÓ "RECEPTES DEL PASSAT PER A SALVAR EL FUTUR"

Dilluns de 16.00 a 20.00 h
De dimarts a divendres de 10.00 a 13.30 h i de 16.00 a 20.00 h
Dissabtes de 10.00 a 13.30 h
Lloc: Casa de la Barceloneta 1761 (c. de Sant Carles, 6)

El projecte recupera receptes i tècniques tradicionals de la cuina marinera de la Barceloneta, posant en valor el paper de les dones com a guardians de la memòria gastronòmica des del segle XVIII fins avui.

Promou l'ús d'espècies de peix de descart o baix valor econòmic i mètodes naturals de conservació per evitar el malbaratament alimentari, connectant cuina lenta, sostenibilitat i resistència en moments d'escassetat.

Les receptes recopilades es difondran a través d'una exposició amb plafons històrics i testimonis en vídeo, com també un receptari gratuït al mercat de la Barceloneta.

Organitza: BonDiaMón, Taller d'Història de la Barceloneta i Casa de la Barceloneta 1761

APARADORS ENGALANATS DE FESTA MAJOR

Hora: horari comercial
Lloc: diferents establiments del barri

La Ruta d'aparadors engalanats de Festa Major convida a passejar per les botigues del barri, que s'engalanen per a celebrar aquesta festivitat. Troba el recorregut a la pàgina www.acib.cat i descobreix tots els establiments que hi participen.

Organitza: ACIB

EXPOSICIÓ IMATGERIA FESTIVA DE LA BARCELONETA

Hora: horari comercial
Lloc: mercat de la Barceloneta

Exposició de la imatgeria festiva de la Barceloneta al Mercat de la Barceloneta durant la Festa Major.

Organitza: Gegants de la Barceloneta

Col·labora: Institut Municipal de Mercats de Barcelona

Entitats que fan possible la Festa Major de la Barceloneta 2026

A UN@ Barceloneta

ACIB – Agrupació de Comerciants i Industrials de la Barceloneta

AFA Centres Escolars de la Barceloneta

Agrupació sardanistes Barceloneta

Associació de Geganters, Grallers i Bestiari de la Barceloneta

Associació Gitana de la Barceloneta

Associació Cultural del carrer Baluard

Associació Esportiva Ciutat Vella

Associació Amics del Mar

Aula Ambiental Ciutat Vella

Associació Amics del Mar

AV. Barceloneta

AV. Habitatges de la Maquinista – La Barceloneta

AV. Barri Mariner Barceloneta

Barceloneta Diversa

Biblioteca de La Barceloneta – La Fraternitat

Bon dia Món

Casa de la Barceloneta 1761

Casal Cívic i Comunitari Barcelona – Barceloneta

Casal Cívic i Comunitari Barcelona – Ample

Casal de Gent Gran Mediterrània

Centre Cívic Barceloneta

Centre d'Esports de la Platja

Centre de la Platja

Club de Futbol Barceloneta

Club Natació Atlètic - Barceloneta

CEM Claror Marítim

Coordinadora de Grups Corals de la Barceloneta

Comissió de Festes de la Barceloneta

Comissió de Festes del carrer Pescadors

Confraria de Pescadors de Barcelona

Diables i Diablesses de la Barceloneta

Equipament Infantil Barceloneta

Franja Barceloneta

Escola Alexandre Galí

Església Evangèlica Baptista de la Barceloneta

Església Sant Miquel del Port

Federació de firaires de Barcelona

Fundació Costa Este

GAMAR – Espai Sense Alcohol

Gremi d'Industrials firaires de Barcelona i Província.

Grup d'Ecoconsum La Sardineta

Organització d'Estibadors Portuaris de Barcelona

Parc de Recerca Biomèdica de Barcelona

Posidònia Green Festival

Pla de Barris

Projecte Sostre

Port Vell del Port de Barcelona

Salsaloneta

Taula de Plàstic 0

Tallers d'Història de la Barceloneta

Santa Lluïsa de Marillac

Menció especial al grup de voluntàries "Hadas".
Sense la seva implicació, entrega i il·lusió, aquest esdeveniment no hauria estat possible.
Moltes gràcies!

ELS ESPAIS

1. Pl. Poeta Boscà
2. Pl. Barceloneta
3. Pl. Pompeu Gener
4. Pl. d'Antoni Genescà i Coromines
5. Pl. Hilari Salvadó
6. Pl. dels Escacs
7. Plaça del Mar
8. Port Vell
9. Parc de la Barceloneta
10. Moll de la Barceloneta
11. Platja del Somorrostro
12. Platja de Sant Miquel
13. C. Felícia Fuster i Viladecans, 8-10
14. Carrer del Mar (entre c. Pepe Rubianes i c. d'Emília Llorca Martín)
15. C. Baluard (entre c. Pepe Rubianes i c. d'Emília Llorca Martín)
16. C. Pescadors (entre c. Pepe Rubianes i c. d'Emília Llorca Martín)
17. Pg. Marítim de la Barceloneta (davant del Parc de la Barceloneta)
18. Pg. Marítim de la Barceloneta (amb c. Atlàntida)

INTERIORS

1. Casa de la Barceloneta 1761 (c. de Sant Carles, 6)
2. Centre Cívic Barceloneta (c. Conreria, 1-9)
3. CEM Marítim (pg. Marítim 33)
4. Parc de Recerca Biomèdica de Barcelona - PRBB (c. Doctor Aiguader, 88)
5. Església Sant Miquel (c. Sant Miquel, 39)
6. Mercat de la Barceloneta (pl. Poeta Boscà)
7. Biblioteca de la Barceloneta – La Fraternitat (c. Felícia Fuster i Viladecans, 8-10)
8. Pista de la Maquinista (pg. Salvat Papasseit, 45)

PUNT LILA:

Punt informatiu, de prevenció i d'atenció davant de les violències masclistes i LGTBI-fòbiques.

- **Dissabte 26 de setembre**
  Pl. Barceloneta (22.00 a 02.30 h)
- **Divendres 2 d'octubre**
  C. Atlàntida, 78 (22.00 a 02.00 h)
- **Dissabte 3 d'octubre**
  Pl. del Mar (21.30 a 01.30 h)

& RUMBA & SEXUALITATS

Punt informatiu juvenil sobre sexualitat saludable i respectuosa.

- **Divendres 2 d'octubre**
  C. Atlàntida, 78 (22.00a 02.00 h)
- **Dissabte 3 d'octubre**
  Pl. del Mar (21.30 a 01.30 h)

ENERGY CONTROL

Punt informatiu sobre reducció de riscos i consum responsable.

- **Divendres 2 d'octubre**
  C. Atlàntida, 78 (22.00 a 02.00 h)
- **Dissabte 3 d'octubre**
  Pl. del Mar (21.30 a 01.30 h)

CABINES SANITÀRIES - FIXES (WC PÚBLIC)

- Pl. Poeta Boscà (amb c. Sant Carles)
- Pg. Joan de Borbó (amb pl. del Mar)
- Pg. Marítim de la Barceloneta (amb c. Atlàntida)
- Parc de la Barceloneta (amb pg. Marítim)
- Pg. Marítim (amb c. Trelawny)

WC CABINES MÒBILS

S'habilitaran serveis sanitaris als diferents espais de la Festa Major.

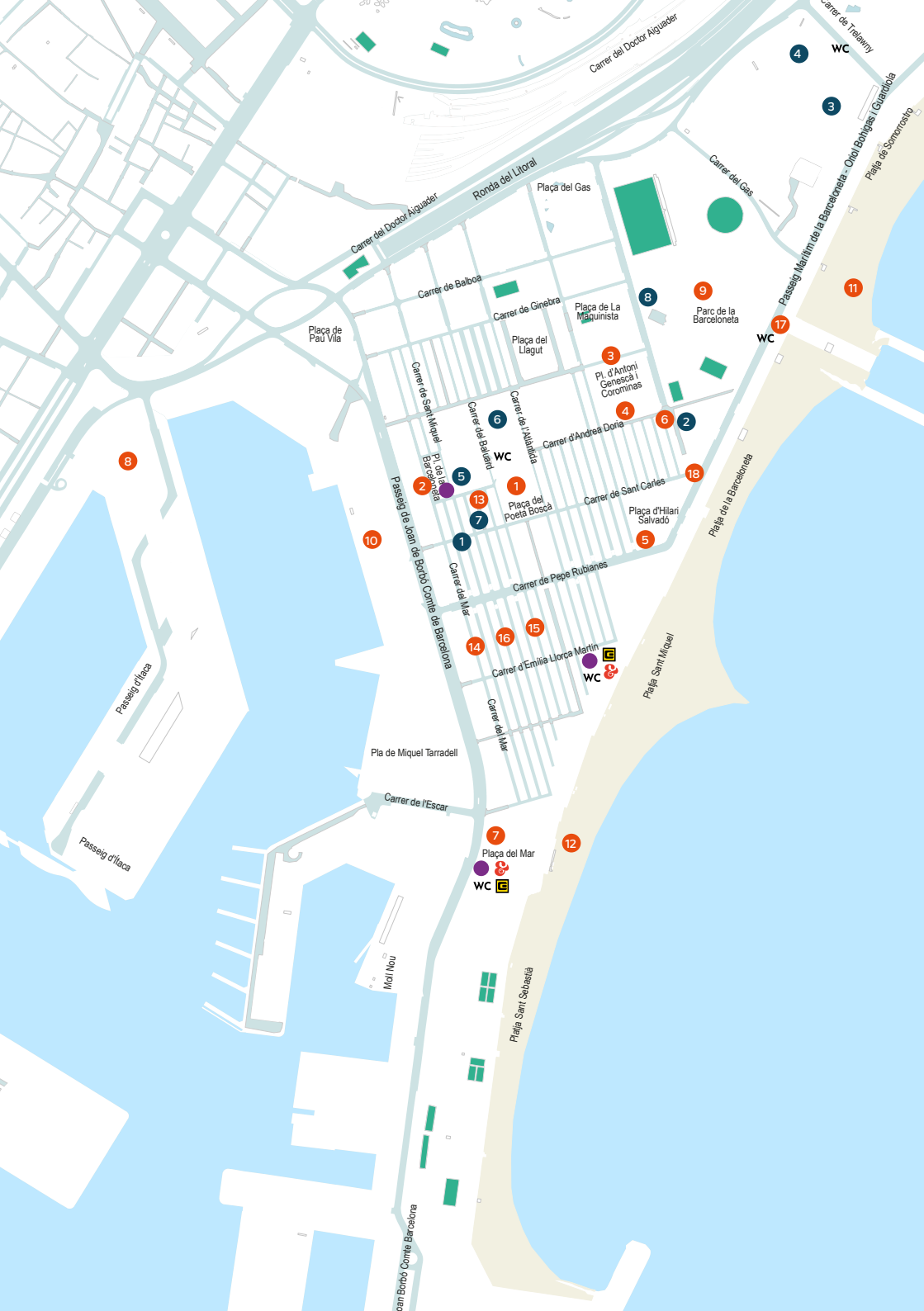
Carrer del Doctor Aiguader
Ronda del Litoral
Carrer de Trelawny
Passeig Marítim de la Barceloneta - Oriol Bohigas i Guardiola
Platja de Somorrostro
Carrer del Gas
Plaça del Gas
Parc de la Barceloneta
Carrer de Balboa
Carrer de Ginebra
Plaça de La Maquinista
Plaça del Llagut
Plaça de Pau Vila
Pl. d'Antoni Genesca i Coromines
Carrer de Sant Miquel
Carrer de Balard
Carrer de l'Atlàntida
Carrer d'Andrea Doria
Pl. de la Barceloneta
Passeig de Joan de Borbó Comte de Barcelona
Plaça del Poeta Boscà
Carrer de Sant Carles
Plaça d'Hilari Salvadó
Platja de la Barceloneta
Carrer del Mar
Carrer de Pepe Rubianes
Carrer d'Emilia Llorca Martín
Platja Sant Miquel
Passeig d'Ilaca
Pla de Miquel Tarradell
Carrer de l'Escar
Plaça del Mar
Mol Nou
Platja Sant Sebastià
WC

ORGANITZADORS